

災害時、谷戸第二小学校 に避難する方へ

～感染対策版～

# 避難所のご案内 3



谷戸第二小学校では、大規模災害発生時の避難所として、まず体育館を開放します。体育館は、体温 37.5 度未満（体調良好）の避難者を対象にした避難所（第1ブロック）で、避難者ひとりひとりが避難に必要な役割を分担し合い、学校・行政・地域等と協力しながら、一時的に共同生活をする場所です。

「避難」とは「難」を「避」けること。  
自分にあった避難を考えよう！



自分にとって・・・  
何が「難」で  
何が「安全」なんだろう？

災害時に感染症が流行している場合の

## 体育館避難の流れ

### ① 校庭で回収係に利用届提出→受付整理券受け取り (役割分担：利用届回収係等)

見本	谷戸第二小学校避難広場(校庭)利用届		※回収係に提出	
	避難者氏名(ふりがな)	体温	利用目的<該当項目に☑>	
	やと だいじ 谷戸 第二	自己 測定値 36.5度	検温係 測定値 36.7度	<input type="checkbox"/> 避難広場(校庭)利用のみ (在宅避難可能) <input checked="" type="checkbox"/> 避難所 入所希望 (在宅避難不可能)
	〇〇〇〇年〇月〇日受付			



### ② 受付整理券提出→受付番号票と避難者カード受け取り (役割分担：第1ブロック受付係等)

体育館の被災状況確認後に受付開設の可否を判断

受付係は誰がするの？

避難者。アクションカードを活用し、避難者同士で協力して作業。

試案(現在作成中)

谷戸第二小学校アクションカード 第1ブロック受付係			
「実施内容」の実行が難しい場合は、カード配付係に理由を伝え、相談します。 「実施内容」が完了したら、このカードを持って、カード配付係へ報告に行きます。			
ファイル対応番号	カード通し番号	実施人数	実施場所・確認対象者
D① - (1)	50	2	体育館入口付近
実施内容		※避難者同士協力して実施	
① 受付準備をする。 受付用机・椅子の設置。受付用品の準備。			
② 受付作業は、番号順に行う。避難者の受付整理券を受け取り、記載内容を確認したら、受付番号票と避難者カードを渡す。入室を促す。 <例> 「靴箱は使えません。 体育館に入る際は、自分の靴を靴袋に入れて持ち歩きます。」			
注意事項等			
必ず2人1組で活動。危機管理(安全管理)のため、単独行動厳禁。 余震などによる倒壊や頭上からの落下物等に注意。			

谷戸第二小学校  
アクションカードは、避難場所(校庭・体育館等)で、具体的に何をを行う必要があるかを示した災害対応初動マニュアルです。  
発災直後の混乱時、その役割に就いた人が「これを読めば必要な行動(アクション)がわかる！」となることを目指して、現在作成中です。避難所開設訓練やシミュレーションを繰り返しながら検討し、改案しています。



筆記用具持参



### ③ 体育館入場

自分の靴は靴袋に入れ  
持って入場

### ④ 避難者カード記入→提出(役割分担:カード回収係等)

試案(現在作成中)

見本

①	世帯代表者氏名				避難前の住所			
	入所年月日		20 年 月 日					
②	家族	ふりがな 氏名	年齢	性別	災害時要援護事項 (病気・母国語等)	電話		
		所属自治会・町内会名						
		家屋の被害状況						
②	避難者のみ					住所		
						氏名		
						世帯主との関係		
						電話		
備考								
③	安否確認のための情報開示(世帯別の氏名及び住所)					登録	*	
	同意する		同意しない					
④	退出年月日		20 年 月 日		退所	*		
	転出先	住所					在宅	*
		氏名						
		電話						

### ⑤ 体育館待機

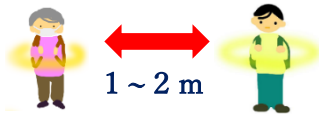

見本



受付番号票 No.1

①

<p>現在の体調</p> <p><input type="checkbox"/> 発熱</p> <p><input type="checkbox"/> せき</p> <p><input type="checkbox"/> のどの痛み</p> <p><input type="checkbox"/> 鼻水</p> <p><input type="checkbox"/> 悪寒</p> <p><input type="checkbox"/> 体の痛み</p> <p><input type="checkbox"/> 感染症( )</p> <p><input type="checkbox"/> その他連絡事項</p>	<p>分担可能な役割</p> <p><input type="checkbox"/> 検温係</p> <p><input type="checkbox"/> 誘導係</p> <p><input type="checkbox"/> 回収係</p> <p><input type="checkbox"/> 受付係</p> <p><input type="checkbox"/> その他</p>
<p>氏名(ふりがな)</p>	

# 共同生活のはじめ

自助・共助・公助ってなんだろう？ ～体育館編～

## 体育館利用計画

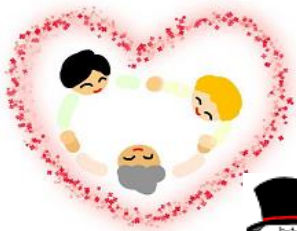

発災時、最初の**公助**は、避難場所の提供

避難所開設作業は**自助**・**共助**

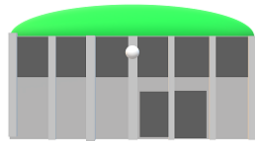

△ 避難所の専用スペースは、1区画 2m×2m程度。

△ 専用スペースの振り分けは、本部が決定。